



# MISE A JOUR DU MARCHÉ DU BISON

Préparé par la section de la viande rouge/Agriculture et agro-alimentaire Canada - 19 août 2015

## Abattage hebdomadaire de bisons sous inspection Fédéral

Pour la semaine se terminant:	04 juillet	11 juillet	18 juillet	25 juillet	Total juillet	cumulatif janvier - juillet		
	2015	2015	2015	2015	2015	2015	2014	Var. (%)
<b>Total Canada</b>	<b>59</b>	<b>330</b>	<b>69</b>	<b>251</b>	<b>709</b>	<b>6684</b>	<b>6484</b>	<b>3.1%</b>
<i>année précédente</i>	136	111	272	125	644			

## Abattage de bisons sous inspection Provincial

	fév 2015	mars 2015	avril 2015	mai 2015	juin 2015	juin 2014	cumulatif janvier - juin		
	2015	2015	2015	2015	2015	2014	2015	2014	Var. (%)
<b>Alberta</b>	105	82	109	88	81	118	555	710	-21.8%
<b>Saskatchewan</b>	23	24	10	10	20	9	136	95	43.2%
<b>Manitoba/CB</b>	54	53	33	36	76	69	289	387	-25.3%
<b>Ontario/Québec**</b>	13	13	9	44	23	29	114	102	11.8%
<b>Total</b>	<b>195</b>	<b>172</b>	<b>161</b>	<b>178</b>	<b>200</b>	<b>225</b>	<b>1094</b>	<b>1294</b>	<b>-15.5%</b>

\*\* Dû à la réception tardive de certaines données provinciales, les données pour le Québec sont estimées.

	2015 Cum	2014 Cum	Var. (%)
<b>Total d'abattage canadien fédéral et provincial *</b>	<b>7778</b>	<b>7778</b>	<b>0.0%</b>

\*Source: Section de la viande rouge - AAC. En raison des variations des provinces pour fournir les rapports provinciaux, les totaux féd. et prov. ont un mois de délai dans les données

## Production canadienne

	2009	2010	2011	2012	2013	2014	cumulatif janvier - juin		
	2015	2015	2015	2015	2015	2014	2015	2014	Var. (%)
<b>Abattage Total</b>	23809	19149	13048	13587	14388	14371	7069	7134	-0.9%
<b>Exportations de bisons vivants</b>	25118	20973	14465	14007	16769	19033	12489	8803	41.9%
<b>Production Totale</b>	<b>48927</b>	<b>40122</b>	<b>27513</b>	<b>27594</b>	<b>31157</b>	<b>33404</b>	<b>19558</b>	<b>15937</b>	<b>22.7%</b>

\*source : l'Agence canadienne d'inspection des aliments, gouvernements provinciaux et USDA APHIS

## Abattage de bisons aux É.-U. sous inspection Fédéral\*

Pour la semaine se terminant:	04 juillet	11 juillet	18 juillet	25 juillet	Total juillet	cumulatif janvier - juillet		
	2015	2015	2015	2015	2015	2015	2014	Var. (%)
<b>Total</b>	<b>885</b>	<b>1062</b>	<b>1102</b>	<b>1061</b>	<b>4110</b>	<b>30421</b>	<b>30663</b>	<b>-0.8%</b>
<i>année précédente</i>	753	943	1086	1026	3808			

\*nombre réel de bêtes abattues dans les établissements inspectés par le gouvernement fédéral, pas nécessairement inspectés, source : USDA

## Exportations de bisons vivants du Canada vers les É.-U.

	mars 2015	avril 2015	mai 2015	juin 2015	juillet 2015	2015	cumulatif janvier - juillet		
	2015	2015	2015	2015	2015	2015	2014	Var. (%)	
<b>Mâle d'abattage</b>	910	761	510	691	789	4685	4167	12.4%	
<b>Femelle d'abattage</b>	756	1077	810	590	736	5077	4211	20.6%	
<b>Mâle d'engraissement</b>	552	542	424	229	241	2447	987	147.9%	
<b>Femelle d'engraissement</b>	357	663	344	346	0	2046	805	154.2%	
<b>Total</b>	<b>2575</b>	<b>3043</b>	<b>2088</b>	<b>1856</b>	<b>1766</b>	<b>14255</b>	<b>10170</b>	<b>40.2%</b>	

\*Source : USDA, APHIS

## Exportations canadiennes de viande de bison fraîche ou congelée

Désossée		janvier 2015	février	mars	avril	mai	juin	cumulatif janvier - juin		
		2015	2015	2015	2015	2015	2015	2014	Var. (%)	
<b>E.-U.</b>	Kg	16,309	32,381	42,010	13,854	24,395	51,096	180,045	101,859	76.8%
	Valeur (\$CA)	275,729	506,461	615,178	260,080	341,612	702,980	2,702,040	1,455,971	85.6%
<b>France</b>	Kg	7,405	4,545	597	12,206	1,559	7,266	33,578	55,030	-39.0%
	Valeur (\$CA)	118,930	73,731	10,329	195,558	26,355	124,922	549,825	921,320	-40.3%
<b>Suisse</b>	Kg	1,200	3,194	7,108	3,748	1,844	8,461	25,555	17,128	49.2%
	Valeur (\$CA)	51,730	114,977	358,606	106,828	52,568	241,136	925,845	785,604	17.9%
<b>Mexique</b>	Kg	-	-	-	-	-	-	-	18,137	-
	Valeur (\$CA)	-	-	-	-	-	-	-	98,447	-
<b>Italie</b>	Kg	-	-	-	-	-	-	-	2,445	-
	Valeur (\$CA)	-	-	-	-	-	-	-	65,355	-
<b>Terres australes françaises</b>	Kg	-	-	-	-	-	-	-	513	-
	Valeur (\$CA)	-	-	-	-	-	-	-	15,138	-
<b>Belgique</b>	Kg	-	-	-	-	-	-	-	-	-
	Valeur (\$CA)	-	-	-	-	-	-	-	-	-
<b>Autres</b>	Kg	-	10,568	160	-	234	-	10,962	-	-
	Valeur (\$CA)	-	83,630	4,658	-	7,306	-	95,594	-	-
<b>Total</b>	Kg	24,914	50,688	49,875	29,808	28,032	66,823	250,140	195,112	28%
	Valeur (\$CA)	446,389	778,799	988,771	562,466	427,841	1,069,038	4,273,304	3,341,835	28%

Non désossée		janvier 2015	février	mars	avril	mai	juin	cumulatif janvier - juin		
		2015	2015	2015	2015	2015	2015	2014	Var. (%)	
<b>Total</b>	Kg	6,049	1,419	739	677	170	1,386	10,440	13,773	-24.2%
	Valeur (\$CA)	17,437	17,164	7,789	7,105	1,759	27,099	78,353	144,622	-45.8%

Exportations totales, désossée et non désossée		janvier 2015	février	mars	avril	mai	juin	cumulatif janvier - juin		
		2015	2015	2015	2015	2015	2015	2014	Var. (%)	
<b>Total</b>	Kg	30,963	52,107	50,614	30,485	28,202	68,209	260,580	208,885	24.7%
	Valeur (\$CA)	463,826	795,963	996,560	569,571	429,600	1,096,137	4,351,657	3,486,457	24.8%

\*Source : Statistique Canada

**Carcasses de bisons des É.-U. - nourris au grain (carcasses chaudes, poids, \$US/100 lb) FAB usine**

Moyenne pondérée	Taureaux (moins de 30 mois)	Taures	Taureaux (plus de 30 mois)	Vaches
juillet 2014	397.58	385.95	328.09	287.96
août 2014	402.37	389.93	322.74	290.13
sept 2014	405.63	393.40	338.00	285.00
oct 2014	407.70	392.73	323.96	296.63
nov 2014	408.78	394.14	328.90	296.82
déc 2014	408.75	395.36	322.93	303.09
jan 2015	409.17	396.14	325.85	298.78
fév 2015	413.32	399.80	325.53	316.01
mars 2015	413.87	400.81	325.60	320.75
avril 2015	421.84	407.93	326.80	316.41
mai 2015	421.73	407.12	325.77	326.68
juin 2015	423.32	407.03	340.00	329.73
juillet 2015	424.21	410.07	350.00	341.11

\*Source: USDA

**Carcasses de bisons canadiens - nourris au grain (carcasses chaudes, poids, \$cdn/100 lb) FAB usine**

Moyenne pondérée	Taureaux	Taures	Taureaux (réforme)	Vaches (réforme)	\$cdn/100 lb poids vif			
					2012 Taureaux	2012 Taures	2013 Taureaux	2013 Taures
août 2014	400-410	385-395	250-300	250-280				
sept 2014	400-455	385-435	250-300	275-300				
oct 2014	425-455	400-435	250-300	275-300				
nov 2014	425-455	400-435	250-300	275-300				
déc 2014	425-455	400-435	250-300	275-300				
jan 2015	425-455	400-435	275-325	275-325				
fév 2015	435-460	435-450	325-350	325-350				
mars 2015	469-500	435-480	325-350	325-350				
avril 2015	469-500	449-480	325-350	325-350				
mai 2015	475-505	445-485	325-350	325-350				
juin 2015	475-505	445-485	325-350	325-350				
juillet 2015	500-520	480-500	350-375	340-360				
août 2015	500-520	480-500	350-375	340-360				

\*Source: CBA

**Coupes principales - USDA - nourris au grain - au gros (\$US/100 lb)**

	mai 2015		juin 2015		juillet 2015		Variation du moins en cours par rapport à	
	Intervalle	Moy. Pondérée	Intervalle	Moy. Pondérée	Intervalle	Moy. Pondérée	2 mois préc. précédent	1 mois préc. précédent
Faux-filet, frais	1,250-1,679	1393.80	1,050-1,650	1366.09	1,050-1,650	1267.77	-9.0%	-7.2%
Palette roulée / pointe, fraîche	500-700	620.68	500-700	616.01	500-710	629.16	1.4%	2.1%
Contre-filet, frais	850-1,650	1371.94	850-1,650	1309.97	875-1,650	1192.16	-13.1%	-9.0%
Filet, frais	1,400-3,080	2044.31	1,400-2,680	2057.33	1,400-2,300	2072.49	1.4%	0.7%
Viande hachée 90 %, fraîche	525-640	580.00	525-640	582.00	525-640	580.00	0.0%	-0.3%
Viande hachée 85 %, congelée	571-878	611.44	575-675	627.42	575-675	649.72	6.3%	3.6%
Viande hachée 85 % galettes congelées	500-802	621.46	500-675	639.69	500-675	656.52	5.6%	2.6%

\*Source: USDA

**Coupes de bison canadiens - nourris au grain - au gros (\$cdn/kg)**

	prix à la mi-mai 2015	prix à la mi-juin 2015	prix à la mi-juillet 2015	prix à la mi-août 2015
Filet - Frais	\$52.00 - \$56.00	\$52.00 - \$57.95	\$45.00 - \$57.95	\$45.00 - \$60.00
Contre filet désossé - Frais	\$30.50 - \$32.00	\$31.95 - \$32.00	\$29.00 - \$34.00	\$29.00 - \$34.00
Intérieur de ronde - Frais	\$15.25 - \$16.95	\$15.50 - \$17.05	\$15.75 - \$19.50	\$15.75 - \$19.50
Viande hachée 90 %, gros, fraîche	\$16.00 - \$16.95	\$16.00 - \$16.95	\$15.00 - \$15.95	\$15.00 - \$15.95
Trim	\$14.00 - \$14.95	\$14.00 - \$14.95	\$14.00 - \$14.95	\$14.00 - \$14.95

\*Source: CBA

**Rapport sur les encans d'animaux vivants**

\* données récemment publiées, pourrait ne pas refléter le marché en cours

Kramer Auction Sales Ltd. (SK) (May 13th, 2015)				418 Head			Great Spirit Show & Sale (MB) (Apr 4, 2015)			Kramer Auction Sales Ltd. (SK) (March 11th, 2015)						
				Heartland Livestock Services			Cloverleaf Bison Sale			380 Head						
Class	Total Weight	# of head	Avg (\$/lb)	Year, Sex	Breed	Price	Year, Sex, Lbs	# of head	Avg (\$/lb)							
<b>2014 BULLS CALVES</b>				<b>2012 BULLS</b>			<b>2014 BULLS CALVES</b>									
600-699 lbs	36,820	58	\$3.36	Silver Creek Bison	Wood X	\$9,500	551 + lbs	32	\$3.80							
500-599 lbs	51,450	94	\$3.52				500-550 lbs	33	\$4.08							
400-499 lbs	35,420	77	\$3.67				450-499 lbs	38	\$4.30							
Under 399	5,350	16	\$2.94				400-449 lbs	46	\$4.33							
<b>2013 YEARLING BULLS</b>				<b>2013 BULLS</b>			350-399 lbs			17	\$4.12					
820-915 lbs	6,120	7	\$2.97	Silver Creek Bison	Wood X	\$8,000	349 & Under	14	\$2.97							
620-750 lbs	12,720	18	\$2.77	Bison Spirit Ranch	Wood X	\$8,500	<b>2013 BREEDING!</b> \$3000-\$4900 weighing 1130 lbs									
<b>2013 BREEDING BULLS</b>				<b>2014 BULLS</b>			Bison Spirit Ranch			Wood X	\$7,500	\$4250-\$7700 weighing 1135 lbs				
2,180	2		\$3,400 (avg)	Sandridge Bison	Wood X	\$3,500	<b>2013 YEARLING BULLS</b>									
<b>2012 BREEDING BULLS</b>				<b>2014 BULLS</b>			Shale Creek Bison F			Wood	\$2,400	600-700 lbs	6	\$3.30		
8,595	8		\$3,325 (avg)	Sandridge Bison Rai	Wood X	\$2,800	Off Types			3	\$2.27	400-449 lbs	51	\$3.42		
<b>2014 HEIFER CALVES</b>				<b>2013 HEIFERS</b>			Sandridge Bison Rai			Wood X	\$2,800	<b>2012 BULLS</b>		2	\$2.40	
500-650 lbs	23,965	44	\$3.35	Shale Creek Bison	Wood X	\$6,750	500 + lbs			25	\$3.47	<b>2014 HEIFER CALVES</b>				
400-499 lbs	21,965	49	\$3.08	Beldon Bison Ranch	Wood X	\$4,200	450-499 lbs			28	\$3.50	400-449 lbs		51	\$3.42	
300-349 lbs	9,210	25	\$3.00	Beldon Bison Ranch	Wood X	\$3,000	350-399 lbs			48	\$3.51	350-399 lbs		48	\$3.51	
Under 300	2,455	9	\$2.80				349 & Under			19	\$3.63	349 & Under		19	\$3.63	
<b>2013 YEARLING HEIFERS</b>				<b>2014 HEIFERS</b>			Rough Bark Bison			Wood X	\$2,200	<b>2013 YEARLING HEIFERS</b>		600 + lbs	1	\$3.20
580-680 lbs	3,030	5	\$3.15	Sandridge Bison Rai	Wood X	\$1,950	Off Types			3	\$2.00	Off Types		2	\$2.25	
490-579 lbs	3,215	6	\$2.53	Rough Bark Bison R	Wood X	\$2,150	<b>2012 FEMALES</b>			Off Types		CULL COWS		Prices : Hi \$1,000 and Low \$800		
												** 12 Off type calves/yearlings removed from averages				

## Commentaire

par Terry Kremeriuk, directeur exécutif, Association canadienne de bison

Votre rétroaction est nécessaire pour améliorer ce rapport. Veuillez envoyer vos commentaires à [cba2@sasktel.net](mailto:cba2@sasktel.net) ou à [diane.kelly@agr.gc.ca](mailto:diane.kelly@agr.gc.ca)

Les prix offerts aux producteurs à la mi-août sont en hausse pour atteindre 5,25 \$ la livre de carcasse chaude de taureaux de catégorie A. Les acheteurs américains offrent 4,25 \$ US avec retours selon les taux de change, la qualité, les mesures incitatives liées au transport et les coûts d'exportation. Les acheteurs canadiens payent jusqu'à 5,05 \$ la livre de carcasse chaude de génisses de catégorie A. Les acheteurs américains offraient 4,10 \$ US avec retours selon les taux de change, la qualité et les coûts d'exportation.

À l'échelle nationale, l'abattage dans les établissements agréés par le gouvernement fédéral était en hausse de 4,9 % pour les 31 premières semaines de l'année 2015 (semaine se terminant le 1er août 2015) comparativement à 2014 (6 925 animaux en 2015 par rapport à 6 601 animaux en 2014). Les exportations d'animaux vivants pour les 7 premiers mois de 2015 se sont chiffrées à 14 255 têtes — une hausse de 40,2 % par rapport aux 10 170 têtes exportées à la même période en 2014. Cette hausse importante a été attisée par la vigueur de la demande des consommateurs et la faiblesse du dollar canadien par rapport à la devise américaine.

Les spécialistes de la mise en marché mentionnent que la demande pour les coupes de bison et pour certains morceaux de cuisse est toujours forte aux États-Unis et au Canada. Au Canada, la demande pour les autres morceaux est stable avec mention de certaines réticences sur le prix de la part des consommateurs. Certains rapports font état d'un manque d'approvisionnement pour certaines commandes de produits hachés. Les rapports indiquent que la demande européenne est stable. Il y a une accumulation des stocks de contre-filets et de filets.

Des rapports indiquent que les stocks actuels de bison fini sont justes, tandis que d'autres prévoient une pénurie de bisons vivants destinés à la transformation. Les prix du bison au Canada devraient continuer à suivre les fluctuations du taux de change entre le dollar canadien et le dollar américain.

L'augmentation des exportations d'animaux d'engraissement vers les États-Unis devrait créer des pénuries dans le marché canadien l'an prochain.

Graphique 1

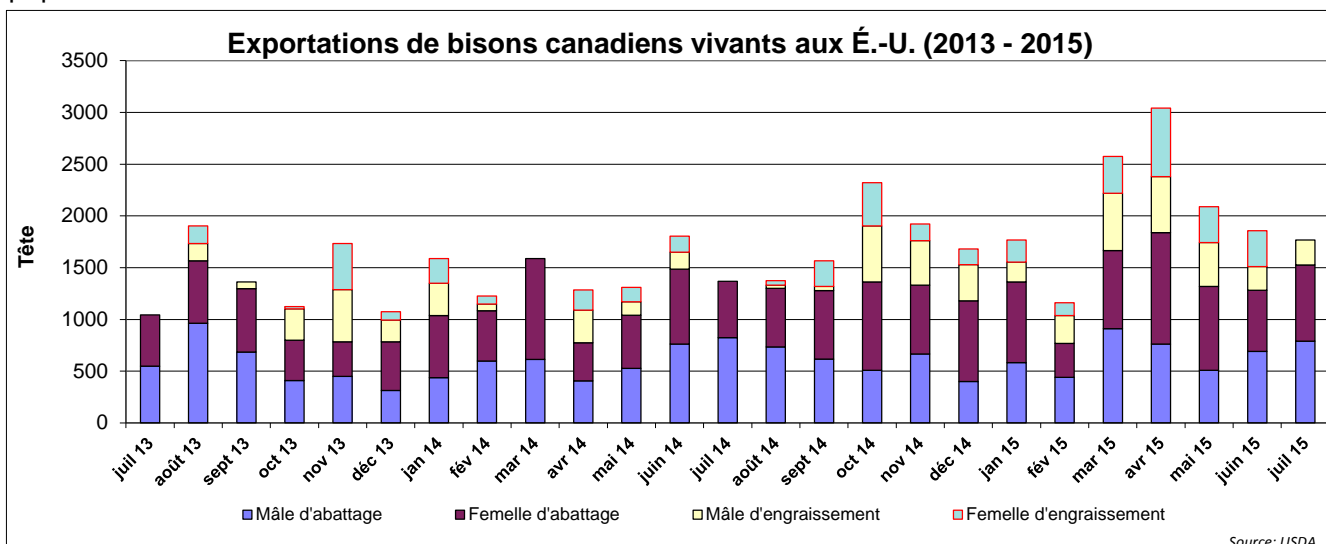

Graphique 2

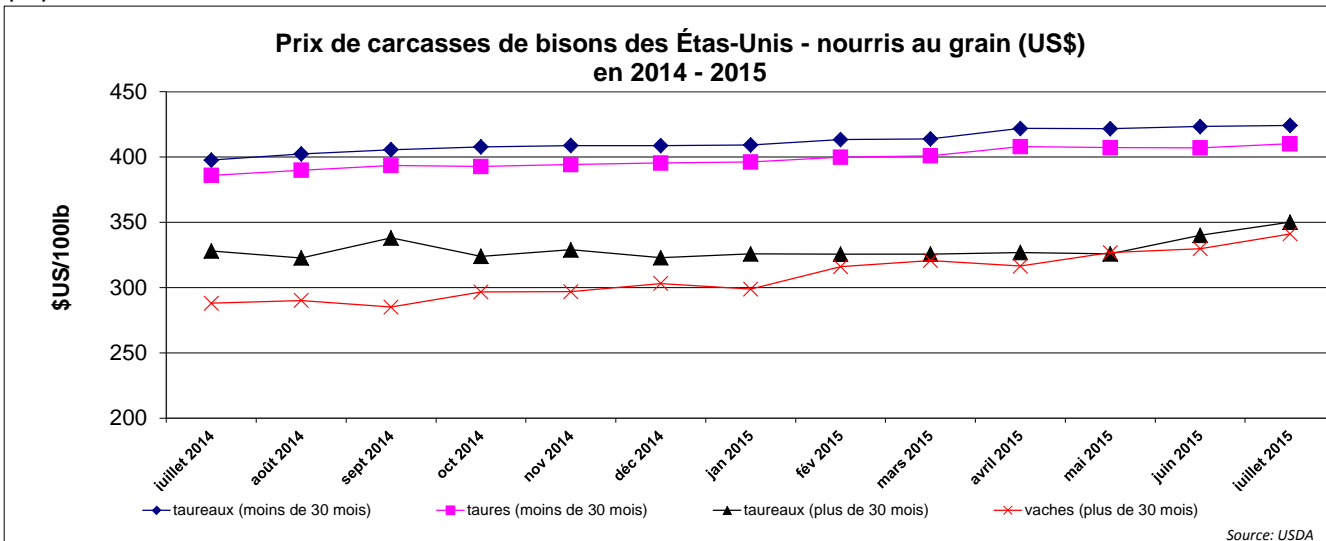

## L'industrie du bison d'après les données .....

De plus, le Recensement de l'agriculture du Canada 2011 a été publié le 10 mai 2011. À l'échelle nationale, le nombre de ranchs et de fermes d'élevage de bisons qui ont déclaré leurs bisons représentaient 64 % des niveaux de 2006. Le nombre de bisons déclarés par les fermes et les ranchs en 2011 représentait également environ 64 % des niveaux de 2006. Selon les données, le nombre de bisons dans un troupeau moyen est toujours de 103 têtes.

À l'exception de la région de l'Atlantique, la diminution du nombre de fermes et de ranchs varie de 15,5 % (Ontario) à 41,3 % (Colombie-Britannique).

À l'exception, encore une fois, de la région de l'Atlantique, la diminution du nombre de bisons dans les fermes et les ranchs du Canada varie de 27,3 % (Colombie-Britannique) à 44,9 % (Québec).

	FERMES DÉCLARANT DES BISONS			NOMBRE DE BISONS DÉCLARÉS		
	2011	2006	% de changement	2011	2006	% de changement
Terre-Neuve-et-Labrador	-	-	-	-	-	-
Île-du-Prince-Édouard	0	1	-100,0%	-	-	-
Nouvelle-Écosse	2	1	100,0%	-	-	-
Nouveau-Brunswick	2	3	-33,3%	-	-	-
Québec	45	69	-34,8%	2,380	4,322	-44,9%
Ontario	60	71	-15,5%	2,320	4,106	-43,5%
Manitoba	108	166	-34,9%	14,116	19,609	-28,0%
Saskatchewan	352	597	-41,0%	39,343	57,395	-31,5%
Alberta	571	869	-34,3%	57,483	97,366	-41,0%
Colombie-Britannique	71	121	-41,3%	9,206	12,656	-27,3%
<b>Ensemble du Canada</b>	<b>1,211</b>	<b>1,898</b>	<b>-36,2%</b>	<b>125,142</b>	<b>195,728</b>	<b>-36,1%</b>

Note: In Atlantic Provinces number of farms reporting too small for public disclosure.

Préparé par: Section de la viande rouge, Agriculture et Agro-alimentaire Canada

Contact: Diane Kelly (613) 773-0816 ([diane.kelly@agr.gc.ca](mailto:diane.kelly@agr.gc.ca)) ou notre site internet à: <http://www.agr.gc.ca/redmeat>